Biblioteca familiar Salida en la escuela Grant Ranch

¿Estás luchando para llegar a la biblioteca pública? ¿Necesita más opciones para leer libros con sus hijos?

La biblioteca de Grant Ranch School está disponible para que las familias de los estudiantes de Grant Ranch saquen libros los jueves de 2:45 p.m. - 3:30 p.m. y viernes de 2:45 p.m. to 3:15 p.m.

Un tutor debe acompañar a los estudiantes que usan la biblioteca antes y después de la escuela.

Datos de la Encuesta Nacional de Lectura Escolar de Lectura

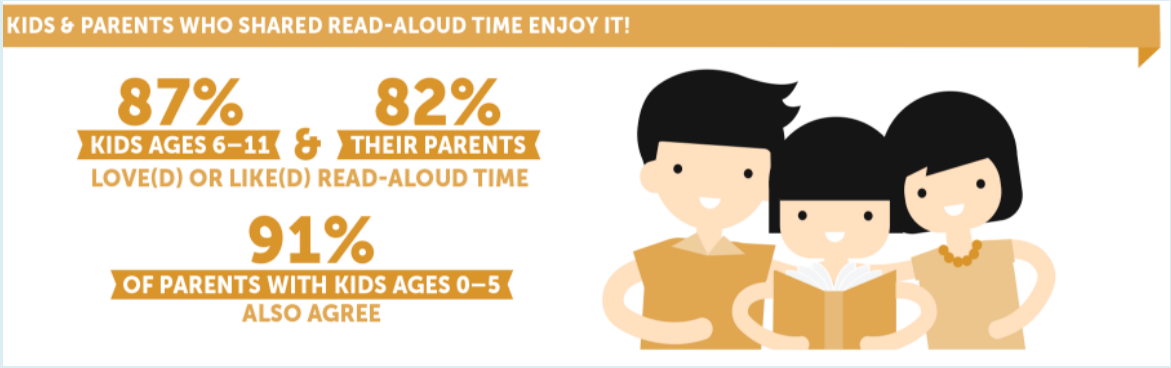

Por favor dirija cualquier pregunta a la Sra. Hemphill o la Sra. Holden.